Reha-Südwest
für Behinderte gGmbH

Mut tut gut!®

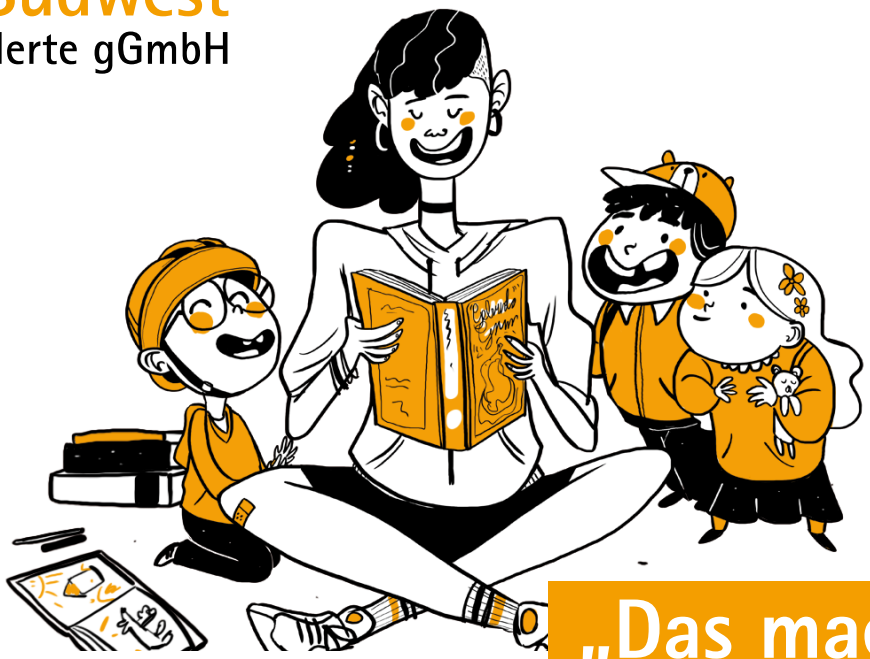

„Das mach' ich!"

Die Reha-Südwest ist ein privater gemeinnütziger Träger der Jugend- und Eingliederungshilfe mit Sitz in Karlsruhe. Wir beraten, bilden, fördern und begleiten Menschen mit und ohne Behinderung.

Die Reha-Südwest gGmbH bietet in der **Kita Lahrer Pünktchen mit Schulkindergarten** in **Lahr** zum **1. September 2024** eine Stelle für Sie als Freiwillige für ein

Freiwilliges Soziales Jahr (FSJ)
Bundesfreiwilligendienst (BFD)

In Ihrem Freiwilligendienst in der Kita erfahren Sie wie die Bildung, Erziehung und Betreuung der Kinder mit und ohne besonderen Förderbedarf abläuft.

Ihre Tätigkeiten

- Sie begleiten die Kinder bei der Entwicklung ihrer sozialen Kompetenzen.
- Sie fördern die Selbstständigkeit der Kinder und vermitteln ihnen alltägliche Umgangsregeln.
- Sie nehmen aktiv am Kita-Alltag teil und betreuen die Kinder bei Ausflügen und im Freispiel.
- Sie arbeiten bei hauswirtschaftlichen Tätigkeiten mit.

Unsere Anforderungen

- Sie haben Freude am Umgang mit Kindern mit und ohne besonderen Förderbedarf und aus verschiedenen Kulturen.
- Sie benötigen keine pädagogischen Vorerfahrungen oder eine entsprechende Ausbildung.
- Sie sind empathisch und geduldig.
- Sie haben gute Deutschkenntnisse, um sich gut mit dem Team und den Kindern zu verständigen.

Freuen Sie sich auf

eine sinnstiftende und nachhaltige Tätigkeit in einem respektvollen und wertschätzenden Umfeld und wertvolle Erfahrungen für ihren weiteren Lebensweg, eine umfassende Einarbeitung im Team sowie eine kompetente Anleitung durch unsere Fachkräfte, 25 fachbezogene Seminartage während des Freiwilligendienstes, es besteht die Möglichkeit zur Übernahme in eine Ausbildung bei Reha-Südwest bei entsprechender Eignung, 430 Euro Taschengeld und Verpflegungsgeld im Monat sowie Fahrtkostenzuschuss und Aufnahme in der Sozialversicherung (gesetzliche Kranken-, Renten- und Arbeitslosenversicherung), 39 Wochenstunden bei einer Vollzeitbeschäftigung (Teilzeit möglich) mit 28 Urlaubstagen pro Kalenderjahr.

Interessiert? Wir freuen uns auf Ihren Anruf und Ihre aussagekräftige Bewerbung mit Anschreiben, Lebenslauf und Zeugnissen, gerne als zusammengefasste PDF-Datei. Wir setzen uns für Chancengleichheit und Vielfalt ein! Schwerbehinderte Bewerber (m/w/d) werden bei gleicher Eignung und Qualifikation bevorzugt berücksichtigt.

Reha-Südwest Südbaden gGmbH, Kita Lahrer Pünktchen mit Schulkindergarten
Annette Bronner, Betriebsleitung, Christian-Trampler-Hof 1, 77933 Lahr
Telefon 07821 920510, kita.lahrerpuenktchen@reha-suedwest.de
www.reha-suedwest.de/sb